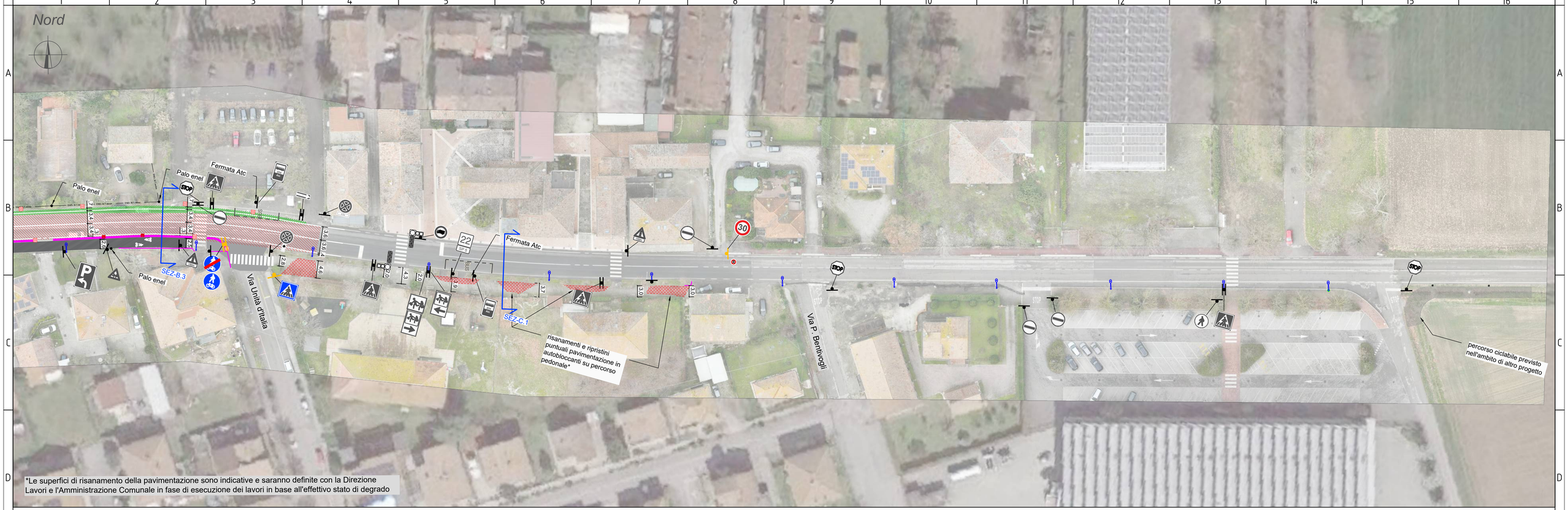

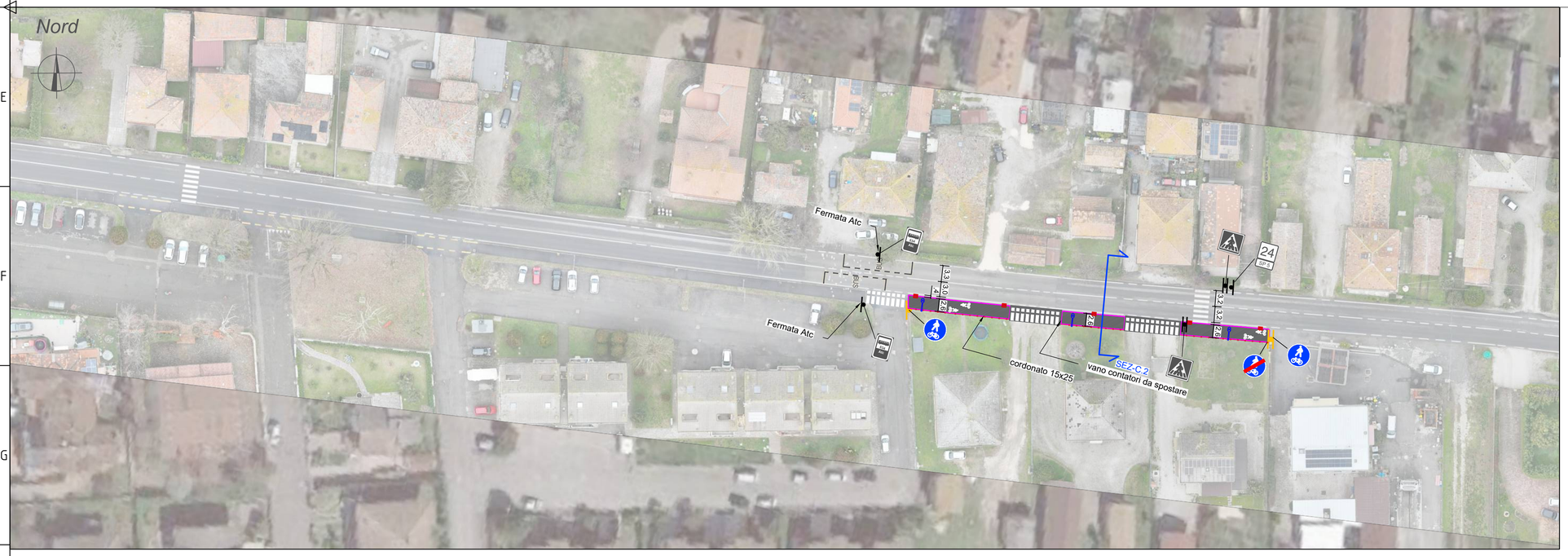

COMUNE DI BARICELLA

(Città Metropolitana di Bologna)

Realizzazione di tratti di completamento di pista ciclabile tra l'abitato di San Gabriele e l'abitato di Mondonuovo lungo la SP5 nel Comune di Baricella

PROGETTO DI FATTIBILITA' TECNICO-ECONOMICA

Committente:
Comune di Baricella
via Roma 76
40052 Baricella (BO)

Redatto da:
PROTEO INGEGNERIA
Sede operativa: via Bruno Buozzi 90, 59100 Prato
Sede legale: via dei Della Robbia 23, 50132 Firenze
www.proteoing.it | proteo@proteoing.it
proteo@pec.proteoing.it | CF/P.IVA 07069190481

Progettista:
Ing. TIZIANO CARDUCCI
ORDINE DEGLI INGEGNERI DELLA PROVINCIA DI FIRENZE
INGEGNERE CIVILE E AMBIENTALE
TIZIANO CARDUCCI
N° 8861

Redatto :	Controllato :	Approvato :	Revisione :	Data emissione:
Paes. G. Michelozzi	Ing. T. Carducci	Ing. C. Baietti	01 - Luglio 2024	Luglio 2024

Oggetto:

PLANIMETRIA DI PROGETTO
PARTE EST

Elaborato : 5B

Scala : 1:500

L322

LEGENDA

- segnaletica stradale esistente
- segnaletica stradale di progetto
- lampioni esistenti
- lampioni esistenti da spostare
- lampioni di progetto
- tracciato della pista ciclabile in sede propria
- allargamento sede stradale con nuova fondazione e/o binder
- area soggetta a fresatura e adeguamento tappeto d'usura
- cordolo invalicabile in cls 50x20(h) cm
- cordolo in cls 15x25(h) cm
- nuova segnaletica orizzontale pista ciclabile su corsia riservata
- bocca di lupo di progetto
- caditoia di progetto
- ripristino e risanamento percorso pedonale in autobloccanti

Divieto di riproduzione e/o cessione a terzi senza preventiva ed esplicita autorizzazione